



Date : 13.03.2024

**టెండరు కోటేషన్లు కొరకు ప్రకటన**

టెండరు తేది : 13.03.2024

ముగియు తేది : 19.03.2024

విషయము : బ్యాంకు గండేపల్లి మరియు మామిడికుదురు బ్రాంచి నందు నూతన బ్యాంకింగ్ కౌంటరు, మేనేజరు క్యాబిన్, క్యాషియర్ క్యాబిన్ నిర్మాణంనకు సీల్డ్ టెండరు కోటేషన్లు కోరుట గురించి.

&&&

బ్యాంకు గండేపల్లి మరియు మామిడికుదురు బ్రాంచి నందు నూతన బ్యాంకింగ్ కౌంటరు, మేనేజరు క్యాబిన్, క్యాషియర్ క్యాబిన్ నిర్మాణంనకు బ్యాంకు ఫ్యానల్ ఇంజనీరు వారి ప్లాన్ ను అనుసరించి సదరు నిర్మాణంనకు సీల్డ్ టెండరు కోటేషన్లు కోరబడుచున్నవి. ఇంజనీరు వారి ప్లాన్ ఇందుతో జతపరచడమైనది.

**షరతులు :**

1. టెండరు దాఖలు చేయు వారు ఫ్యానల్ ఇంజనీరు వారు ప్లాన్ అనుసరించి గండేపల్లి మరియు మామిడికుదురు బ్రాంచి నూతన భవనములను సందర్శించి ఆమేరకు సీల్డ్ టెండరు కోటేషన్లు దాఖలు చేయవలెను.
2. సదరు టెండర్లను ఏ కారణం చేత అయిన కానీ, ఏకారణం చూపకుండా కానీ, సీల్డ్ టెండరు కోటేషన్లు రద్దు చేయుటకు బ్యాంకునకు పూర్తి అధికారం కలదు. అందు విషయమై ఎటువంటి ఉత్తర ప్రత్యుత్తరములు జరుపుటకు అవకాశం లేదు.
3. సదరు పై షరతులకు అంగీకరించిన వారు మాత్రమే సీల్డ్ టెండరు కోటేషన్లు ధరఖాస్తును దాఖలు చేయవలెను.
4. సదరు కోటేషన్లు సమర్పించబడి ఆర్డరు ఇచ్చిన తేది నుండి 15 రోజులలోగా బ్యాంకు ప్యానల్ ఇంజనీరు వారు ఇచ్చిన ప్లాన్ ప్రకారం సదరు నూతన బ్యాంకింగ్ కౌంటరు, మేనేజరు క్యాబిన్, క్యాషియర్ క్యాబిన్ నిర్మాణం పూర్తిచేయవలెను.
4. ఆశక్తిగల వారు పైన తెలియజేయబడిన షరతులకు లోబడి బ్యాంకు గండేపల్లి మరియు మామిడికుదురు నూతన భవనం నందు నూతన బ్యాంకింగ్ కౌంటరు, మేనేజరు క్యాబిన్, క్యాషియర్ క్యాబిన్ నిర్మాణంనకు ది.19.03.2024 వ తేదీ సాయంత్రం 4.00 గంటలలోగా టెండర్లను బ్యాంకు కేంద్ర కార్యాలయము, నాగమల్లితోట, కాకినాడ నందు ఏర్పాటు చేయబడిన సీల్డ్ టెండరు కోటేషన్లు బాక్సులో వేయవలెను.

**వోటు:** మరిన్ని ఇతర వివరములకు జిల్లా సహకార కేంద్ర బ్యాంకు, సెంట్రల్ ఆఫీసు, నాగమల్లితోట, కాకినాడ వారిని సంప్రదించవలెను.

కావున బ్యాంకు గండేపల్లి మరియు మామిడికుదురు బ్రాంచి నందు నూతన బ్యాంకింగ్ కౌంటరు, మేనేజరు క్యాబిన్, క్యాషియర్ క్యాబిన్ నిర్మాణంనకు ది.19.03.2024 వ తేదీ సాయంత్రం 4.00 గం//లు లోగా సదరు సీల్డ్ టెంటరు కోటేషనులను బ్యాంకు కేంద్రకార్యాలయం, నాగమల్లితోట, కాకినాడ నందు సమర్పించవలసినదిగా కోరడమైనది.

సం/- XXXXXXXXX  
ముఖ్యకార్యానిర్వాహణాధికారి

## NEW DCCB BRANCH AT MAMIDIKUDURU VILLAGE

### PROPOSED COUNTER ARRANGEMENT

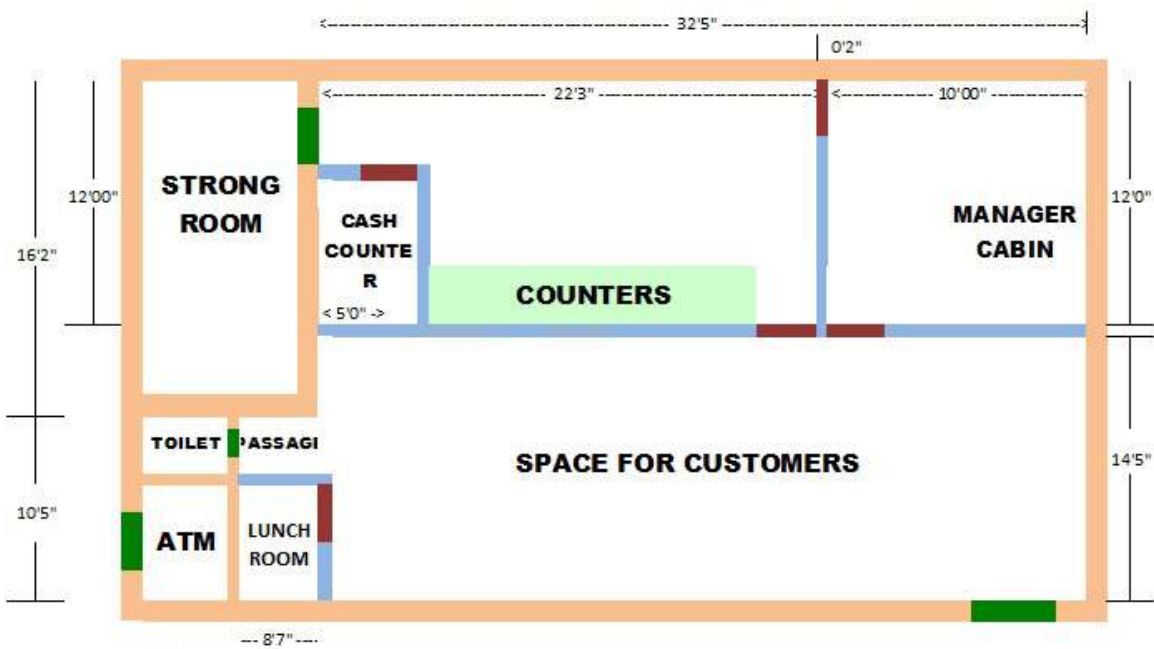

#### INDEX

- |   |   |     |                     |   |   |     |                   |
|---|---|-----|---------------------|---|---|-----|-------------------|
| 1 |  | --- | EXISTING WALLS      | 4 |  | --- | PROPOSED COUNTERS |
| 2 |  | --- | EXISTING OPENINGS   | 5 |  | --- | 3'0" WIDE DOORS   |
| 3 |  | --- | PROPOSED PARTITIONS |   |   |     |                   |



**APPROVED**

PROPOSED LAY OUT OF DCCB BANK  
AT GANDEPALLI

REV - 1 OF 10/10/2023

**CONSULTANT:**

Er.B. Vinay Kumar  
B.Tech., AIV., CE.  
CONSULTING ENGINEER,  
Registered Structural Engineer, Panel  
No. 10 of N.E. 101, 102, 103, 104, 105, 106,  
107, 108, 109, 110, 111, 112, 113, 114,  
115, 116, 117, 118, 119, 120, 121, 122,  
123, 124, 125, 126, 127, 128, 129, 130,  
131, 132, 133, 134, 135, 136, 137, 138,  
139, 140, 141, 142, 143, 144, 145, 146,  
147, 148, 149, 150, 151, 152, 153, 154,  
155, 156, 157, 158, 159, 160, 161, 162,  
163, 164, 165, 166, 167, 168, 169, 170,  
171, 172, 173, 174, 175, 176, 177, 178,  
179, 180, 181, 182, 183, 184, 185, 186,  
187, 188, 189, 190, 191, 192, 193, 194,  
195, 196, 197, 198, 199, 200, 201, 202,  
203, 204, 205, 206, 207, 208, 209, 210,  
211, 212, 213, 214, 215, 216, 217, 218,  
219, 220, 221, 222, 223, 224, 225, 226,  
227, 228, 229, 230, 231, 232, 233, 234,  
235, 236, 237, 238, 239, 240, 241, 242,  
243, 244, 245, 246, 247, 248, 249, 250,  
251, 252, 253, 254, 255, 256, 257, 258,  
259, 260, 261, 262, 263, 264, 265, 266,  
267, 268, 269, 270, 271, 272, 273, 274,  
275, 276, 277, 278, 279, 280, 281, 282,  
283, 284, 285, 286, 287, 288, 289, 290,  
291, 292, 293, 294, 295, 296, 297, 298,  
299, 300, 301, 302, 303, 304, 305, 306,  
307, 308, 309, 310, 311, 312, 313, 314,  
315, 316, 317, 318, 319, 320, 321, 322,  
323, 324, 325, 326, 327, 328, 329, 330,  
331, 332, 333, 334, 335, 336, 337, 338,  
339, 340, 341, 342, 343, 344, 345, 346,  
347, 348, 349, 350, 351, 352, 353, 354,  
355, 356, 357, 358, 359, 360, 361, 362,  
363, 364, 365, 366, 367, 368, 369, 370,  
371, 372, 373, 374, 375, 376, 377, 378,  
379, 380, 381, 382, 383, 384, 385, 386,  
387, 388, 389, 390, 391, 392, 393, 394,  
395, 396, 397, 398, 399, 400, 401, 402,  
403, 404, 405, 406, 407, 408, 409, 410,  
411, 412, 413, 414, 415, 416, 417, 418,  
419, 420, 421, 422, 423, 424, 425, 426,  
427, 428, 429, 430, 431, 432, 433, 434,  
435, 436, 437, 438, 439, 440, 441, 442,  
443, 444, 445, 446, 447, 448, 449, 450,  
451, 452, 453, 454, 455, 456, 457, 458,  
459, 460, 461, 462, 463, 464, 465, 466,  
467, 468, 469, 470, 471, 472, 473, 474,  
475, 476, 477, 478, 479, 480, 481, 482,  
483, 484, 485, 486, 487, 488, 489, 490,  
491, 492, 493, 494, 495, 496, 497, 498,  
499, 500, 501, 502, 503, 504, 505, 506,  
507, 508, 509, 510, 511, 512, 513, 514,  
515, 516, 517, 518, 519, 520, 521, 522,  
523, 524, 525, 526, 527, 528, 529, 530,  
531, 532, 533, 534, 535, 536, 537, 538,  
539, 540, 541, 542, 543, 544, 545, 546,  
547, 548, 549, 550, 551, 552, 553, 554,  
555, 556, 557, 558, 559, 560, 561, 562,  
563, 564, 565, 566, 567, 568, 569, 570,  
571, 572, 573, 574, 575, 576, 577, 578,  
579, 580, 581, 582, 583, 584, 585, 586,  
587, 588, 589, 590, 591, 592, 593, 594,  
595, 596, 597, 598, 599, 600, 601, 602,  
603, 604, 605, 606, 607, 608, 609, 610,  
611, 612, 613, 614, 615, 616, 617, 618,  
619, 620, 621, 622, 623, 624, 625, 626,  
627, 628, 629, 630, 631, 632, 633, 634,  
635, 636, 637, 638, 639, 640, 641, 642,  
643, 644, 645, 646, 647, 648, 649, 650,  
651, 652, 653, 654, 655, 656, 657, 658,  
659, 660, 661, 662, 663, 664, 665, 666,  
667, 668, 669, 670, 671, 672, 673, 674,  
675, 676, 677, 678, 679, 680, 681, 682,  
683, 684, 685, 686, 687, 688, 689, 690,  
691, 692, 693, 694, 695, 696, 697, 698,  
699, 700, 701, 702, 703, 704, 705, 706,  
707, 708, 709, 710, 711, 712, 713, 714,  
715, 716, 717, 718, 719, 720, 721, 722,  
723, 724, 725, 726, 727, 728, 729, 730,  
731, 732, 733, 734, 735, 736, 737, 738,  
739, 740, 741, 742, 743, 744, 745, 746,  
747, 748, 749, 750, 751, 752, 753, 754,  
755, 756, 757, 758, 759, 760, 761, 762,  
763, 764, 765, 766, 767, 768, 769, 770,  
771, 772, 773, 774, 775, 776, 777, 778,  
779, 780, 781, 782, 783, 784, 785, 786,  
787, 788, 789, 790, 791, 792, 793, 794,  
795, 796, 797, 798, 799, 800, 801, 802,  
803, 804, 805, 806, 807, 808, 809, 810,  
811, 812, 813, 814, 815, 816, 817, 818,  
819, 820, 821, 822, 823, 824, 825, 826,  
827, 828, 829, 830, 831, 832, 833, 834,  
835, 836, 837, 838, 839, 840, 841, 842,  
843, 844, 845, 846, 847, 848, 849, 850,  
851, 852, 853, 854, 855, 856, 857, 858,  
859, 860, 861, 862, 863, 864, 865, 866,  
867, 868, 869, 870, 871, 872, 873, 874,  
875, 876, 877, 878, 879, 880, 881, 882,  
883, 884, 885, 886, 887, 888, 889, 890,  
891, 892, 893, 894, 895, 896, 897, 898,  
899, 900, 901, 902, 903, 904, 905, 906,  
907, 908, 909, 910, 911, 912, 913, 914,  
915, 916, 917, 918, 919, 920, 921, 922,  
923, 924, 925, 926, 927, 928, 929, 930,  
931, 932, 933, 934, 935, 936, 937, 938,  
939, 940, 941, 942, 943, 944, 945, 946,  
947, 948, 949, 950, 951, 952, 953, 954,  
955, 956, 957, 958, 959, 960, 961, 962,  
963, 964, 965, 966, 967, 968, 969, 970,  
971, 972, 973, 974, 975, 976, 977, 978,  
979, 980, 981, 982, 983, 984, 985, 986,  
987, 988, 989, 990, 991, 992, 993, 994,  
995, 996, 997, 998, 999, 1000